

## 🌸 リラクゼーション

- ご予約は当日の16:00から  
リラクゼーションコーナーにて承ります
- 電話番号/090-7570-3937  
※施術中につき電話に出られないこともございます  
※受付時間外のお問合せはフロント「9」か当館(0173-72-8111)までお願いします
- 受付時間/16:00~22:00(土・日・祝は24:00まで)(不定休あり)



料金等  
詳しくは  
こちら



## 🌸 売店(1F)

- 当ホテルのオリジナル商品や  
青森・鱒ヶ沢のお土産を豊富に取り揃えて  
おりますので是非お立ち寄りください



営業時間/  
8:00~10:00  
16:00~18:00  
19:00~20:30

## 🌸 お部屋について

- お布団はご自身にてお好きな時にお敷きください  
加湿機能付空気清浄機を設置しておりますのでご利用お願いいたします



## 🌸 アメニティ・作務衣コーナー(1Fロビーエレベーター側)

- 子供用スリッパ・歯ブラシ・T字カミソリ  
ヘアキャップ・綿棒・ヘアゴム・ブラシ・足袋

プラスチックごみを減らす取り組みとして必要な分だけお持ちくださいますようお願い致します

## 🌸 アクティビティ

- レンタサイクル...4月~11月上旬  
身分証明書が必要となっております
- 朝ヨガ・6月~9月の特定日のみ
- 釣り〜と...5月・6月・9月が1番適しています  
要予約(ご宿泊日の5日前締切)  
公式ホームページをご覧ください  
宿泊日に釣った魚は調理いたします

- お子様用オリジナルぬりえ  
お米と野菜から作られた安心安全な  
「おやさいくレヨン」をご用意しております

- カラオケルーム  
ご利用時間/15:00~21:00(うち60分)  
チェックイン後からご予約可能です

- 将棋・オセロ



Wi-Fi ID:GRAND MER Pass:wasao555



Wi-Fi



非常口 各階廊下の両サイド



全ての客室が禁煙(電子タバコ・加熱式タバコ等含む)です所定の喫煙所は1Fレストラン「アムール」ななめ向かいにございます

海は人々に  
新しい希望をもたらす  
眠りが夢を運ぶように



オールインクルーシブステイのご案内

### All Inclusive Stay

オールインクルーシブステイは  
お飲み物や各種アクティビティの料金が  
すべて宿泊費に含まれております  
ゆったりとした癒しの時間を  
お楽しみください

風と光と海と



HOTEL  
GRAND MER  
SANKAISOU



風と光と海と  
鱒ヶ沢温泉  
ホテル グランメール山海荘

公式サイト



〒038-2761 青森県西津軽郡鱒ヶ沢町大字舞戸町字鳴戸1  
TEL.0173-72-8111 <https://www.hotel-grandmer.com>

各種SNS等





check in 15:00



15:00~23:00 津軽台場ごごラウンジ

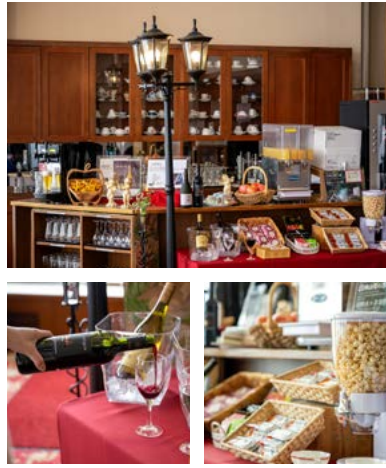

ラウンジ「ラ・メール」にドリンクをご用意しております海を眺めながら青森の文化を感じながらごゆるりとお楽しみください

- ・アサヒ生ビール
  - ・ワイン(赤・白)
  - ・ハイボール
  - ・地元酒蔵の日本酒
  - ・スティックアイス
  - ・コーヒー
  - ・紅茶
  - ・ソフトドリンク
  - ・白神山地の水(常温)
  - ・お茶うけ菓子等
- お部屋にはお茶・お菓子を置いておりませんラウンジでお寛ぎください



2Fギャラリーにて随時作品展を開催しておりますのでご覧ください

この地は以前砲台が置かれたいわゆる津軽の台場でございます

17:30~ ご夕食



各食事会場のドリンクコーナーにはアルコール・ソフトドリンク各種をご用意しております ご自身にて好きなものをお好きなだけお楽しみください

コース (贅沢和会席プラン)

当館シェフが心を込めてお作りする創作会席コースです鱈ヶ沢の幻の魚「イトウ」やこだわりの青森県産食材を使用した贅沢な和会席をお楽しみください



ビュッフェ (まるごと青森オリジナルビュッフェプラン)

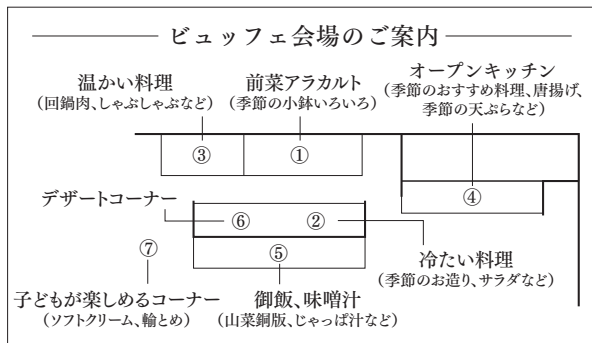

四季折々の地元食材のこだわりを熱いものは熱く、冷たいものは冷たくご用意いたします 地産地消をモットーに体に優しい味付けのお料理をお楽しみください

- 会場/レストラン「アムール」
- ご利用時間/ 17:30~20:45 (最終入場19:15)



各ご利用時間内にて温泉 温泉

バスタオルとフェイスタオルはお部屋からお持ちください

大浴場 (1Fエレベーター横の通路をお進みください)

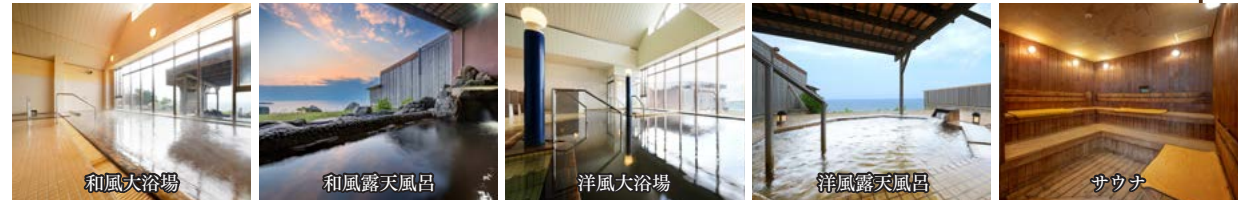

- ご利用時間/ 5:00~10:00・15:00~23:00 (サウナの利用時間は15:00~22:00まで)
- ※男女入れ替え制ですので和風・洋風両浴場をお楽しみ頂けます

大浴場の混雑状況をご確認いただけます

貸切風呂



- ご利用時間/6:00~10:00・15:00~23:00 (うち45分間)
- チェックイン後からご予約可能です
- 乙姫はバリアフリー対応です
- ロビーに設置されている専用予約機にてご予約下さい

7:00~ ご朝食



地元の食材をふんだんに使用したヘルシーメニューから定番メニューまでお召し上がりいただけます

- 会場/レストラン「アムール」
- ご利用時間/7:00~9:00 (最終入場8:30)

8:00~9:45 津軽台場あさラウンジ

ラウンジ「ラ・メール」にソフトドリンク各種をご用意しております



check Out 10:00

スマートチェックアウト

- 客室のQRコードもしくはオンラインチェックインされている方はMyPageからお手続きをお願いします
- フロントの自動精算機はAM7:00からご利用いただけます
- ご出発の早い場合は前日21:00までにフロントへお声がけください
- お部屋のカードキーは自動精算機まで返却をお願いします

